

ELECCIONES PRESIDENCIALES



2026



FUNDELEI

FUNDACIÓN POR LA DEFENSA DE LAS
LIBERTADES EMPRESARIALES E INDIVIDUALES

ENCUESTAS PRESIDENCIALES

[S]

12 / 59



Primera vuelta

Feb/26 Abr/26 May/26



Pregunta:

Si las elecciones a la presidencia se realizaran el próximo domingo, ¿por cuál candidato votaría usted?



3- Primera Vuelta | Intención de voto Mayo 2026



Pregunta: Le voy a leer un escenario de candidatos a la **Presidencia de la República de Colombia en el año 2026**, seleccione (solo uno) el candidato por el cual usted votaría.

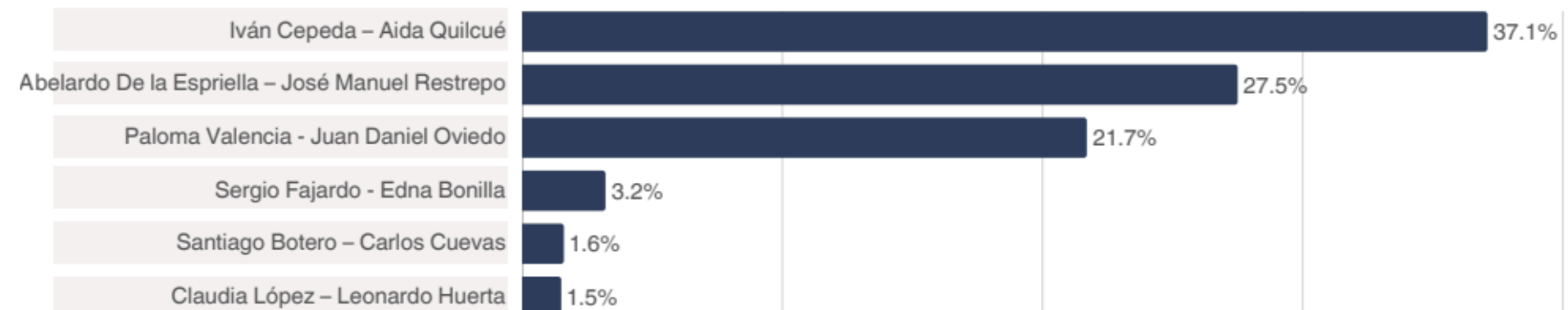

PREOCUPACIONES DE LOS CIUDADANOS

[S]

21 / 59



Temas para el próximo presidente

May/26

Invómer
Investigación y análisis de mercados
LA VERDAD NO TIENE COLOR

Pregunta:

Y en su concepto, ¿cuáles son los tres temas en los que debería enfocarse el próximo presidente de Colombia?

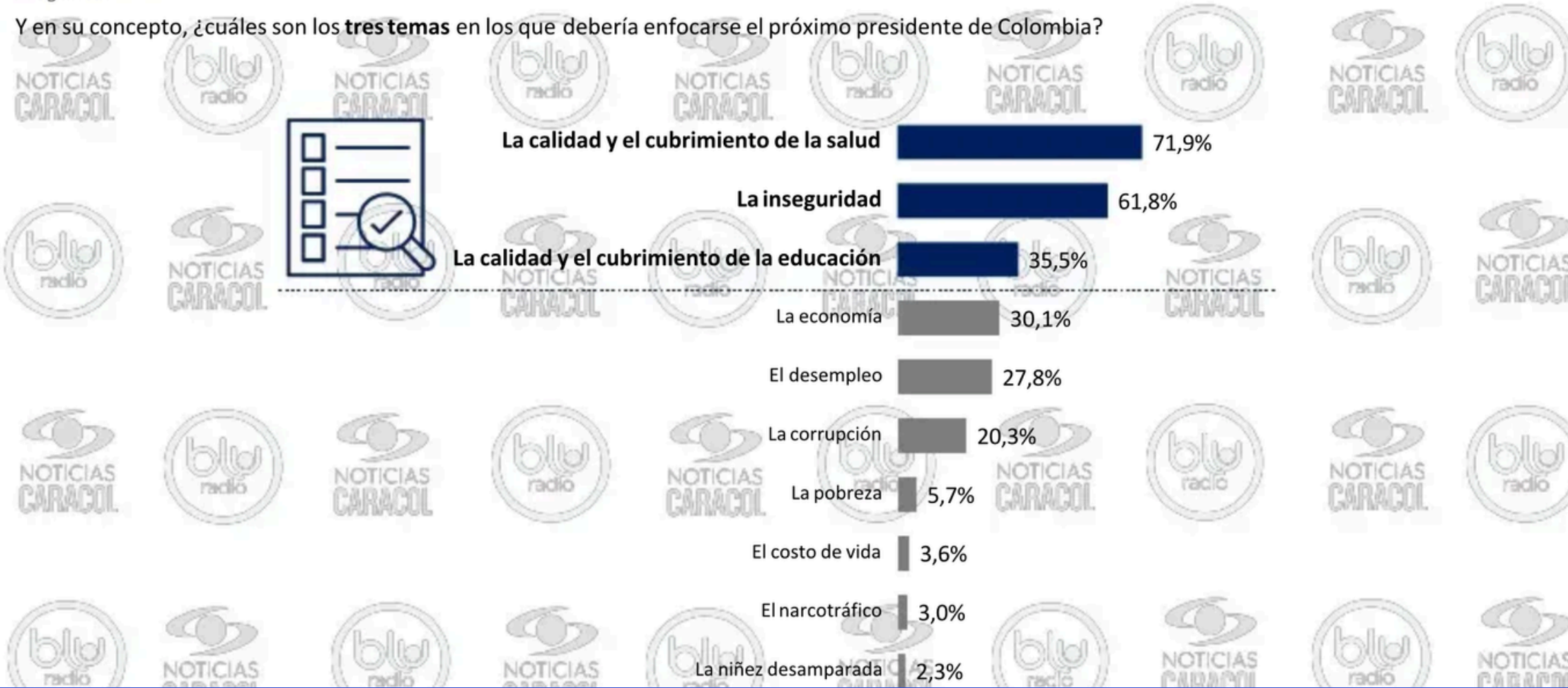

Resultados



03 Comparación de resultados primera vuelta 2022 vs 2026

ORZA

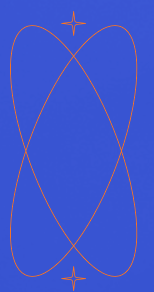
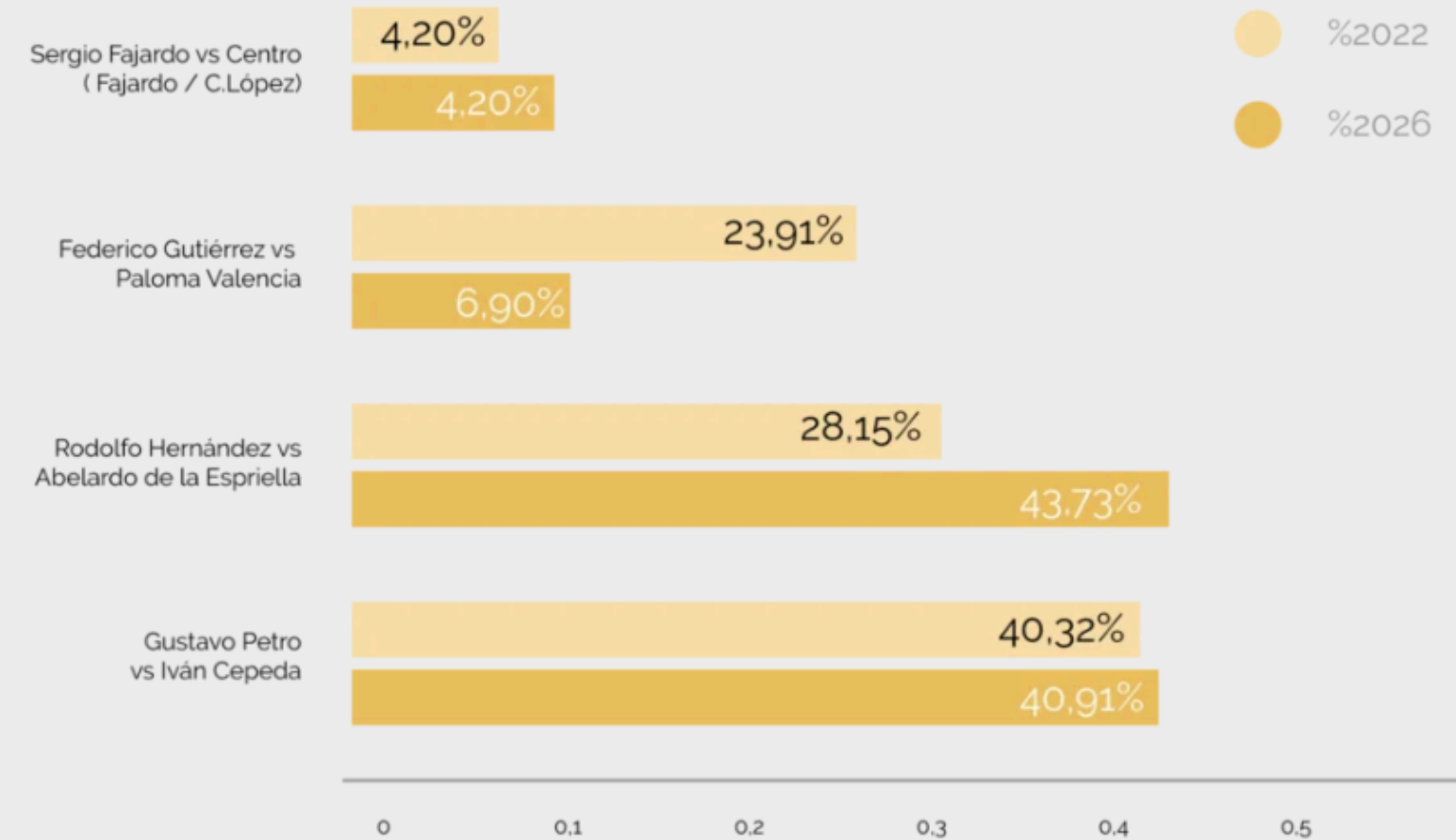

POLARIZACIÓN

¿Cómo sería tentativamente la primera vuelta?

Izquierda ampliada



Centro Izquierda



Centro Centro



Centro Derecha



Derecha



Polarización

Petrismo y Uribismo van a apostar por radicalizar discurso

Conclusiones

- Coaliciones van a definir los bloques y los candidatos que llegarán fuertes a la primera vuelta.
- Las coaliciones permiten decantar candidatos, medir cuántos votos tienen y organizar las bases.
- La izquierda es quien a la fecha tiene la ruta más clara: Consulta del Pacto Histórico en octubre, y consulta del Frente Amplio en marzo.
- El petrismo y el uribismo van a tratar de polarizar la campaña para tratar de pasar en primera vuelta.
- No hay claridad a la fecha de las consultas del centro, centro derecha y de la derecha. Apenas se están organizando.



Presentación del 20 de Agosto de 2025

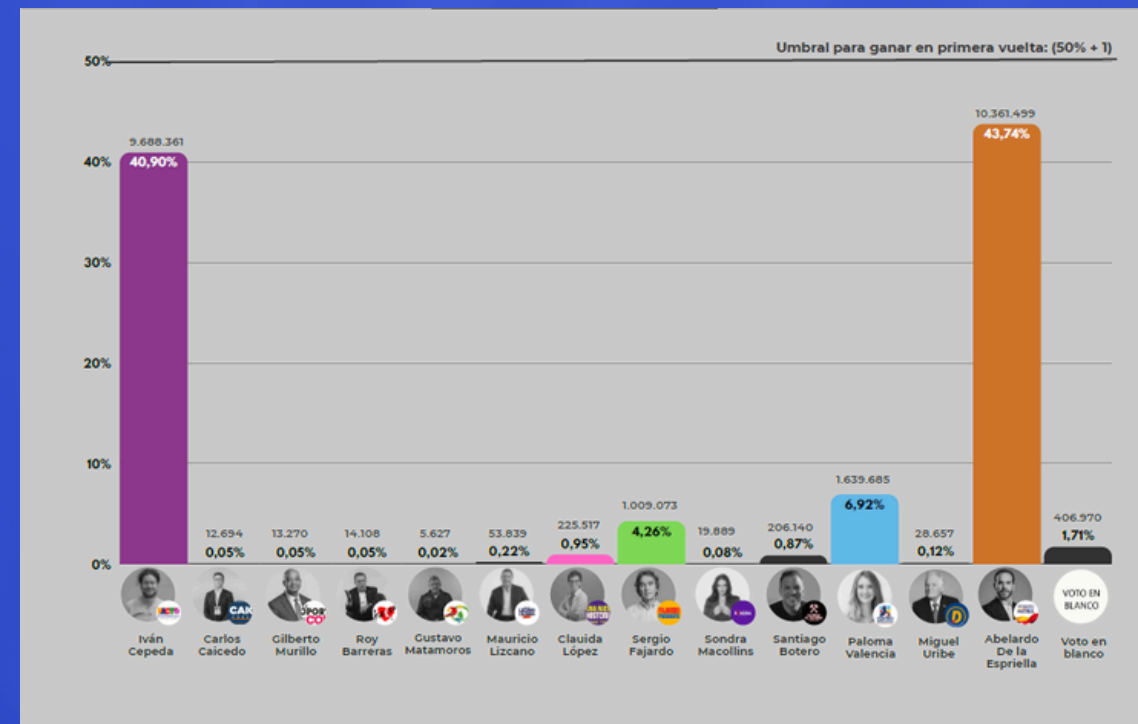

¿HABRÁ DEBATES?

PALOMA VALENCIA LASERNA
Senadora de la República de Colombia

**PALOMA+
PRESIDENTA**

Bogotá D.C., 21 de abril de 2026

Señores:
CLAUDIA LÓPEZ
SERGIO FAJARDO
ABELARDO DE LA ESPRIELLA
ROY BARRERAS
Candidatos a la Presidencia de la República
Ciudad

Respetados candidatos:

Hay momentos en los que una democracia se mide por un solo gesto: la disposición de quienes aspiran a gobernarla a mirarse a los ojos y deliberar ante los ciudadanos. Colombia atraviesa uno de esos momentos y no admite demora.

Iván Cepeda no quiere debatir. Durante semanas se negó a hacerlo: rechazó invitaciones, se ausentó de los escenarios convocados y guardó silencio cada vez que los ciudadanos pidieron respuestas. Cuando, presionado por la opinión pública, finalmente anunció su disposición a participar, lo hizo imponiendo vetos: exigió excluir a algunos de ustedes como precio de su presencia. Eso no es aceptar el debate; es seguir huyendo de él con otro disfraz. Un demócrata no escoge a sus contradictores: los enfrenta a todos. Silenciar voces es tan grave como huir del escrutinio.

Cada uno de ustedes representa una visión distinta del país. Con algunos compartiré más; con otros, muy poco. Pero precisamente en esa diversidad reside el sentido del debate: la democracia no se construye callando al que piensa distinto, sino

CENTRO DEMOCRÁTICO
MARTÍN FERRAZ
CONSEJO QUINCE

La Silla Vacía ✓
@lasillavacia

#LaSillaEnVivo | En entrevista con @MJDuzan, @IvanCepedaCast dijo que debatirá con “la extrema derecha” con reglas claras.
Entre las reglas están la “imparcialidad”, los temas y los tiempos.
@ClaudiaLopez y @MauricioLizcano piden que participen todos.
lasillavacia.com/en-vivo/ivan-c... ✓

A fondo con María Jimena Duzán



6:30 p. m. · 20 abr. 2026 · 68,1 mil Visualizaciones

Segunda Vuelta (Candidato de Izquierda)



+



+



+

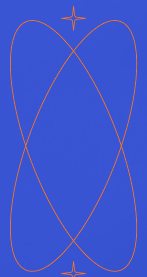

Indecisos

Adhesión a Abelardo

Colombia Patria Milagro

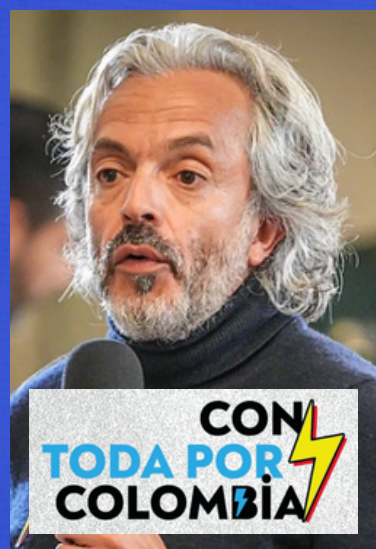

Abelardo de la Espriella



Apoyos

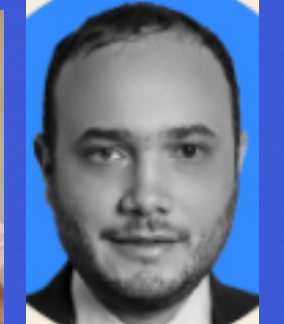
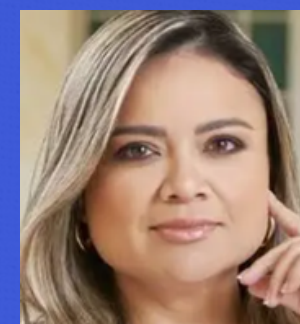

Pasó a segunda vuelta Abelardo

Extrema Coherencia



Sumar



¿CÓMO RESOLVIERON LOS PARTIDOS? ¿QUÉ PASÓ?



PELEA INTERNA DE LOS PARTIDOS POLÍTICOS ¿QUÉ PASÓ?

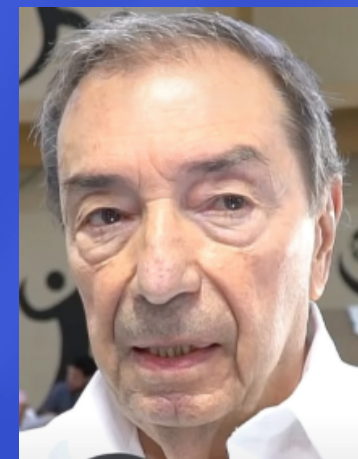

PARTIDO VERDE





GRACIAS

www.fundeleicol.org

